

¿SABES POR QUÉ SAN PEDRO YUCATÁN ES LA MEJOR OPCIÓN PARA TI?

Porque estará al lado del **Complejo Todos Santos** que contará con:

- Pueblo Mágico
- Santuario Holístico
- Área de Camping y Cenote
- Lago y Jardines Comestibles
- Áreas verdes en todo el desarrollo

BENEFICIOS

- Sistema de Referidos
- Financiamiento instantáneo sin intereses
- Inversión a largo plazo con altos rendimientos
- Escrituración a 36 meses
- Certeza Jurídica

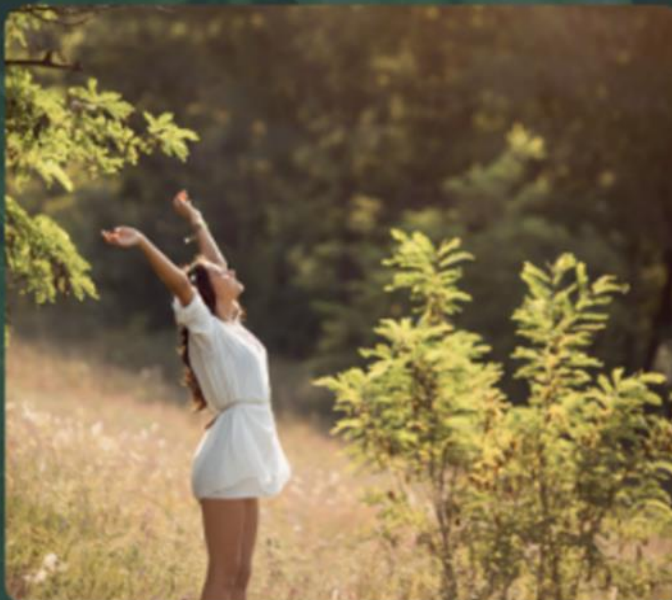

CONOCE NUESTROS DESARROLLOS



@TERRENOAQUICOM
www.terrenosaqui.com
+52 56 199 599 87



Mirna Neri Valenzuela
Asesor Seniors

✉ mneri@grupocolorines.mx
mirnaneri@hotmail.com

☎ +52 55 8181 3915



Tu nueva vida,
la vida que mereces

¿QUÉ ES SAN PEDRO YUCATÁN?



San Pedro Yucatán es un desarrollo que te invita a invertir en un proyecto sólido, inmerso en la naturaleza junto a riquezas naturales y arqueológicas.



Si buscas un cambio, **San Pedro Yucatán** es el lugar en el que podrás reconectarte contigo, evolucionar y fusionarte con la Naturaleza.

- Disfruta de los cenotes: las joyas más bellas de la Península de Yucatán.
 - Sé ecológicamente responsable y osadamente inversionista.
- Vive y siente la experiencia de conectarte con la civilización temprana del mundo.



100 hectáreas de terrenos, ubicados en Yaxcabá, enclavados en la ruta de cenotes a sólo **60 minutos** de la maravillosa **Chichén Itzá**.

San Pedro Yucatán, un desarrollo sólido en el cual invertir, inmerso en la naturaleza junto a riquezas arqueológicas.

- **100 hectáreas** de terrenos rústicos, ubicados en Yaxcabá, enclavados en la Ruta de Cenotes y a solo 60 minutos de la maravillosa **Chichén Itzá**.
- Calles blancas y mojoneras.
- **Dos áreas centrales verdes**, así como áreas verdes distribuidas por todo el desarrollo.

UBICACIÓN



Terrenos desde 350 m²
MXN \$260 por m²
5 etapas

